

Inquadramento planimetrico su ortofoto | Scala 1:5000



Inquadramento planimetrico su catasto (Foglio 5) | Scala 1:5000



Vincoli esistenti nell'area di intervento | Scala 1:5000

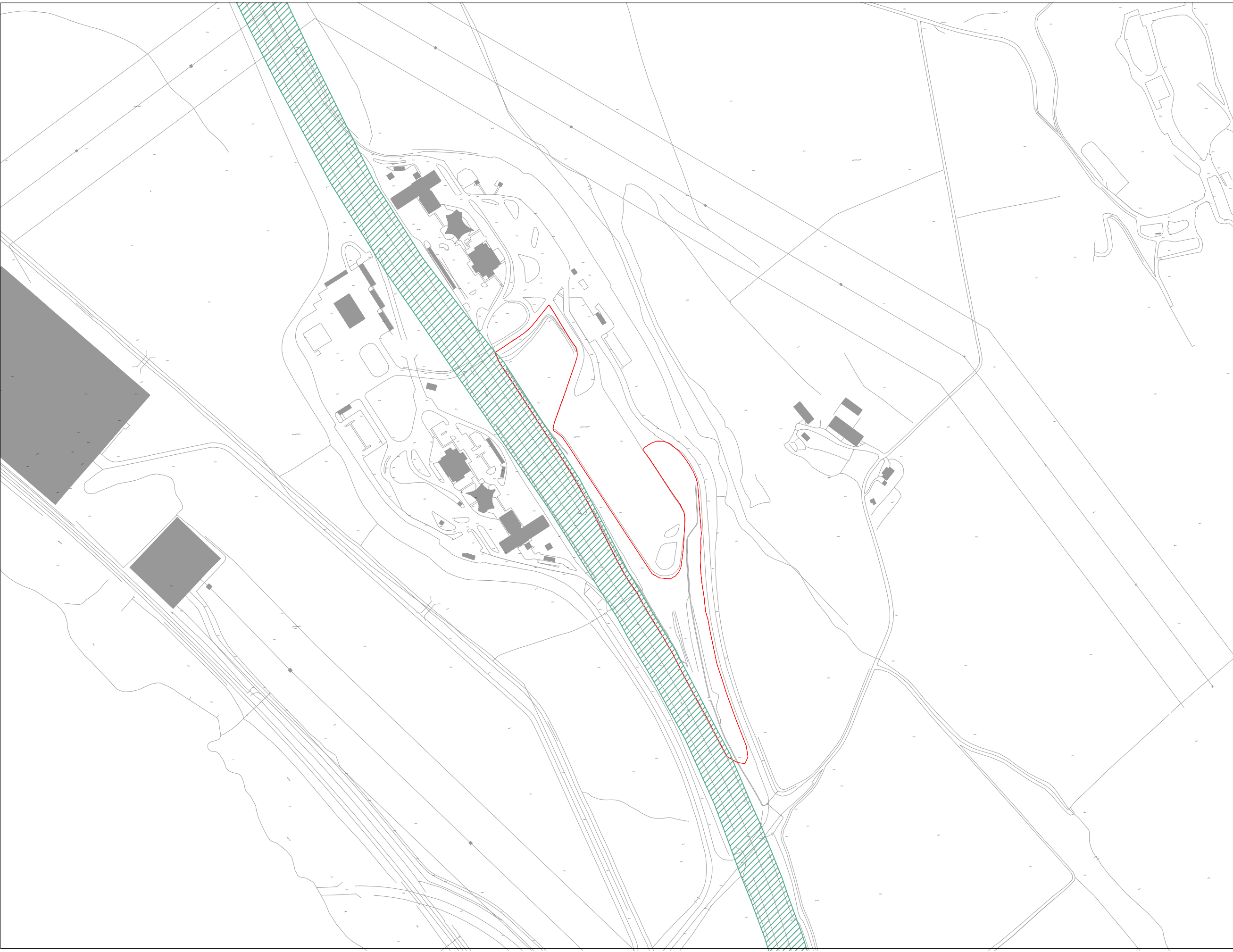

Legenda

- Area oggetto di riforestazione
- Vincolo stradale di 6 mt.
Art. 16 Codice della strada: "La distanza dal confine stradale, fuori dai centri abitati, da rispettare per impiantare alberi lateralmente alla strada, non può essere inferiore alla massima altezza raggiungibile per ciascun tipo di essenza a completamento del ciclo vegetativo e comunque non inferiore a 6 m"

autostrade *per l'italia*

Progetto di Ripopolazione del Verde (Riforestazione)
Area di Servizio Prenestina Est

progettista StudioSilva Srl Dott. For. Marco Sassatelli  sede legale: via Mazzini n. 9/2, 40137 Bologna tel. +39-051-6360417 e-mail: info@studiosilva.it www.studiosilva.it		collaboratori Arch. Elisa Lalumera Paesaggista Alessia Zaffaroni Dott. For. Valentina Ferri	
PROGETTO ESECUTIVO		emissione marzo 2021	
titolo elaborato Corografia con eventuali vincoli e/o elementi ambientali		elaborato n. E20-68-PRE_03P01_COR	
committente Autostrade per l'Italia (ASPI) Via A. Bergamini 50, 00159 - Roma Responsabile Unico del Procedimento: Ing. Elpidio Marotta		scala 1:5000	
revisione oggetto	data	controllato	
1			
2			
3			
4			
5			